



SAMU
192

Consórcio Público Intermunicipal de Saúde
Rede de Urgência e Emergência da
Macrorregião do Triângulo do Norte

CISTRI

RELATÓRIO FOTOGRÁFICO

Nome da Proponente: CISTRI - Consórcio Público Intermunicipal de Saúde da Rede de Urgência e Emergência da Macrorregião do Triângulo do Norte

Município: Uberlândia - MG

Objeto: Reforma e Adaptação do 1º Pelotão/ 2º Cia. do 5º Batalhão do CBMMG para implantação de base descentralizada do SAMU - 192

1ª Etapa: antes da realização da obra

FOTOGRAFIA 01: Mapa de localização do 1º Pelotão/ 2º Cia. do 5º Batalhão do CBMMG

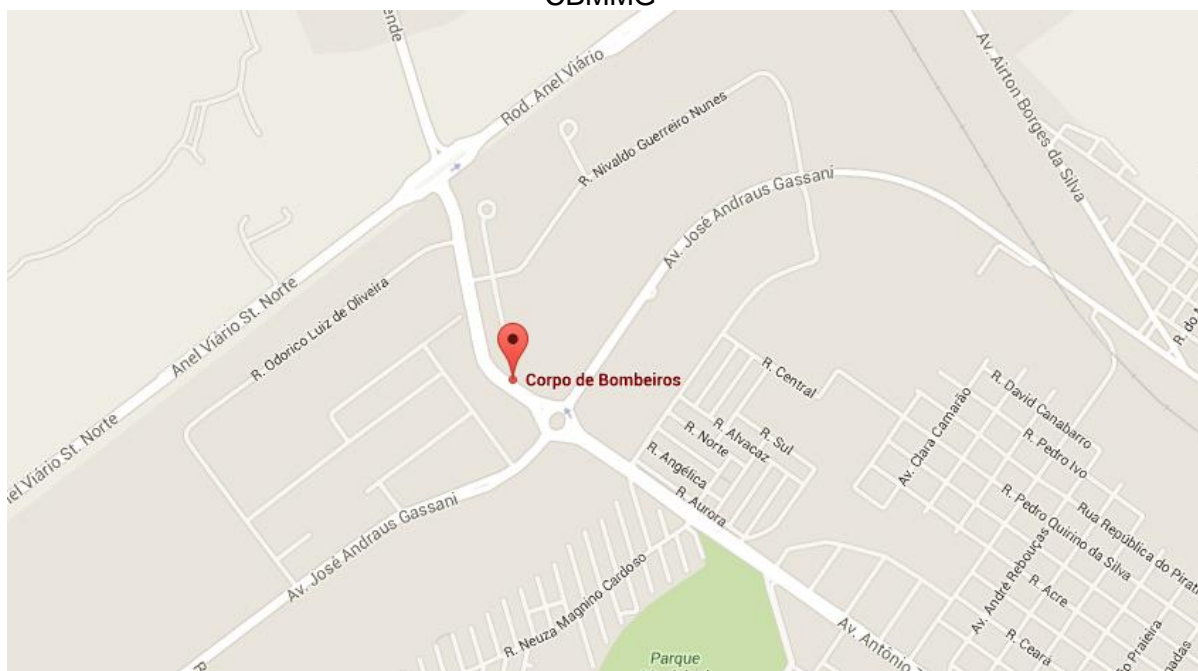

A unidade situa-se na avenida Av. Antônio Thomaz Ferreira Rezende nº3210 - Bairro Industrial - Uberlândia

Data: 01/09/2015

Assinatura do Responsável: _____



SAMU
192

Consórcio Público Intermunicipal de Saúde
Rede de Urgência e Emergência da
Macrorregião do Triângulo do Norte

CISTRI

RELATÓRIO FOTOGRÁFICO

Nome da Proponente: CISTRI - Consórcio Público Intermunicipal de Saúde da Rede de Urgência e Emergência da Macrorregião do Triângulo do Norte

Município: Uberlândia - MG

Objeto: Reforma e Adaptação do 1º Pelotão/ 2º Cia. do 5º Batalhão do CBMMG para implantação de base descentralizada do SAMU - 192

1ª Etapa: antes da realização da obra

FOTOGRAFIA 02: Fachada da Edificação



Pintura e adaptação para mídia visual e disposição de vaga para ambulância.

Data: 01/09/2015

Assinatura do Responsável: _____



SAMU
192

Consórcio Público Intermunicipal de Saúde
Rede de Urgência e Emergência da
Macrorregião do Triângulo do Norte

CISTRI

RELATÓRIO FOTOGRÁFICO

Nome da Proponente: CISTRI - Consórcio Público Intermunicipal de Saúde da Rede de Urgência e Emergência da Macrorregião do Triângulo do Norte

Município: Uberlândia - MG

Objeto: Reforma e Adaptação do 1º Pelotão/ 2º Cia. do 5º Batalhão do CBMMG para implantação de base descentralizada do SAMU - 192

1ª Etapa: antes da realização da obra

FOTOGRAFIA 03: Alojamento Pelotão



Área destinada ao Alojamento Feminino – Samu, à reformar.

Data: 01/09/2015

Assinatura do Responsável: _____



SAMU
192

Consórcio Público Intermunicipal de Saúde
Rede de Urgência e Emergência da
Macrorregião do Triângulo do Norte

CISTR

RELATÓRIO FOTOGRÁFICO

Nome da Proponente: CISTR - Consórcio Público Intermunicipal de Saúde da Rede de Urgência e Emergência da Macrorregião do Triângulo do Norte

Município: Uberlândia - MG

Objeto: Reforma e Adaptação do 1º Pelotão/ 2º Cia. do 5º Batalhão do CBMMG para implantação de base descentralizada do SAMU - 192

1ª Etapa: antes da realização da obra

FOTOGRAFIA 04: Alojamento Pelotão

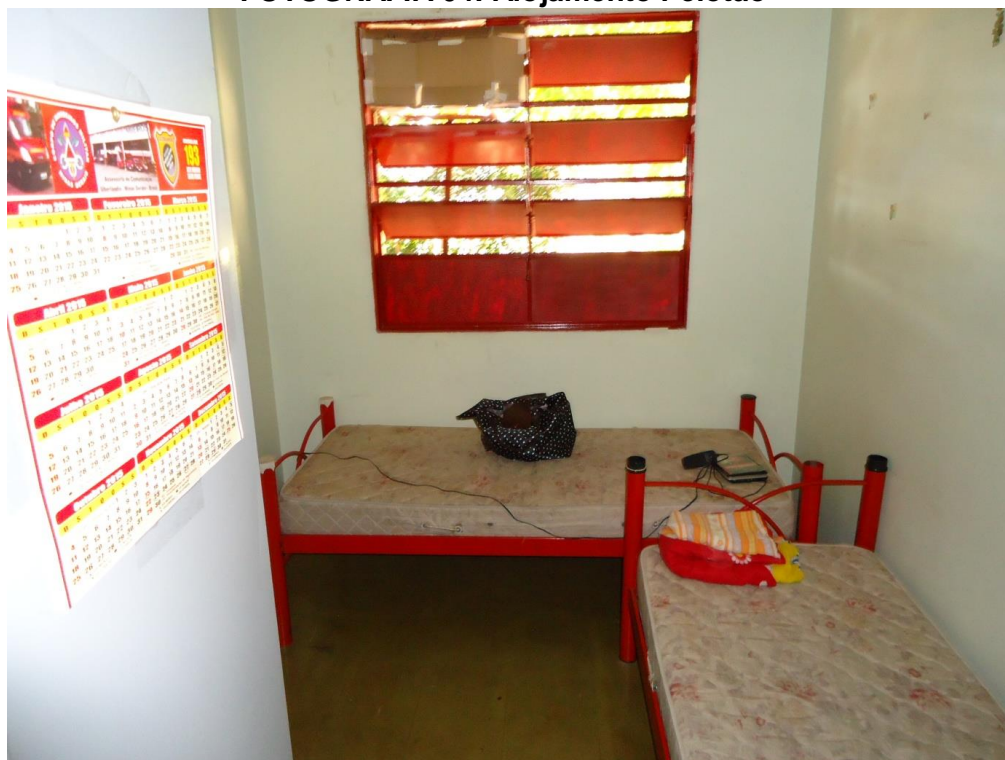

Área destinada ao Alojamento Masculino – Samu, à reformar.

Data: 01/09/2015

Assinatura do Responsável: _____



SAMU
192

Consórcio Público Intermunicipal de Saúde
Rede de Urgência e Emergência da
Macrorregião do Triângulo do Norte

CISTRI

RELATÓRIO FOTOGRÁFICO

Nome da Proponente: CISTRI - Consórcio Público Intermunicipal de Saúde da Rede de Urgência e Emergência da Macrorregião do Triângulo do Norte

Município: Uberlândia - MG

Objeto: Reforma e Adaptação do 1º Pelotão/ 2º Cia. do 5º Batalhão do CBMMG para implantação de base descentralizada do SAMU - 192

1ª Etapa: antes da realização da obra

FOTOGRAFIA 05: Refeitório e Cozinha Existente



Área à receber forro forro PVC para maior comodidade e será destinada a cozinha/refeitório de uso comum.

Data: 01/09/2015

Assinatura do Responsável:



SAMU
192

Consórcio Público Intermunicipal de Saúde
Rede de Urgência e Emergência da
Macrorregião do Triângulo do Norte

CISTRI

RELATÓRIO FOTOGRÁFICO

Nome da Proponente: CISTRI - Consórcio Público Intermunicipal de Saúde da Rede de Urgência e Emergência da Macrorregião do Triângulo do Norte

Município: Uberlândia - MG

Objeto: Reforma e Adaptação do 1º Pelotão/ 2º Cia. do 5º Batalhão do CBMMG para implantação de base descentralizada do SAMU - 192

1ª Etapa: antes da realização da obra

FOTOGRAFIA 06: Assepsia



Área a receber forro PVC e será destinada a Assepsia de uso comum.

Data: 01/09/2015

Assinatura do Responsável: _____